336-B 7R-2Z

倉吉ライオンズクラブ会報紙

LIONS KURAYOSHI

1
2024
No.710

■ 国際協会モットー
We Serve“われわれは奉仕する”

■ 地区ACT.スローガン
「笑顔で奉仕」
地域のために!未来のために!

■ 地区ガバナー・スローガン
「Challenge to Change」変化への挑戦

■ 会長スローガン
一歩前の平和に
We Serve

今年の抱負を一文字で

老

L 名越　勉

７月30日に91歳になりました。１日１日を大切に生きてゆきます。

喜

L 秋藤宏之

今日生きることを喜ぶ。卒寿を超え、皆に支えられ、楽しく日々を過ごせること。

崩

L 藤田義彦

世界が瓦解する音が聞こえるようだ。

歩

L 山本　彰

歩く、そして歩み続ける事。

健

L 多田典子

残りわずかな人生を健やかに過ごしたいという想いをこめて。

誠

L 照下耕治

歳

L 小山正人

奉仕事業で高齢者施設を訪問しましたが、訪問される側の方かな？正会員の方は若い人ばかりになりましたね。

健

L 河本　裕

昨年一年間健康で、仕事にゴルフ楽しく過ごせました。今年も健康管理をしっかりして楽しい一年間にしたいと思います。

勝

L 名越宗弘

勝つことに拘りたい。
勝たなければ楽しくない。
勝たなければ意味がない。
勝つことが最大のモチベーション。

気

L 松井　實

元気の気です。2024年が明るく、心身共に元気で！

福

L 北村龍一郎

幸福を実感できる一年にしたい。

忍

L 新藤祐一

あらゆる感情を心に秘め平常心を保つ一年に。

歩

L 齋藤周作

2024年は年齢も節目の年。改めて一歩一歩、地に足をつけ何事にも頑張ります！！

楽

L 戸﨑隆之

今年も一年間楽しく過ごせますように。

∞

L 井手添誠

2024年の前半は無限大に頑張って、後半は無限大に休みたい。

夕

L 東田幸一

日は沈み、明日が来る。嫌なことは忘れて、明日に向かって・・・・・。

静

L 深田　孝

大雪降ってる夜は、とても静かで朝起きてビックリ慌てて雪掻きしてバタバタします。世の中がバタバタと動き出す前の静けさを感じます。

協

L 加藤康彦

関わる人たちと共に一歩先へチャレンジしていきたいと思います。

悠

L 羽合江美

のんびり、ゆったり、心配事のない生活ができるといいな。

今年の抱負を一文字で

絆

L 山本弘美

出逢いに感謝の気持ちを忘れず、人と人との繋がりを大切にしていきたい。

成

L 山本賢一郎

成長。チャレンジし、事業や自己の発展に向けて一歩ずつ前進します。

体

L 山本庄英

昨年は体良くない1年でした。皆様お身体お大事に。今年もよろしくお願いいたします。

道

L 中井修二郎

【みち】名詞 意味 1．目的の場所に至る経路やその途上　2．迷わず行けよ 行けばわかるさ

楽

L 明里　寛

肩の力を抜いて
明るく、楽しく、元気にやっていければと思います。

歩

L 森　耕生

一歩一歩着実に。

進

L 山下正喜

今年は前に進む年で、何とか体調を維持しながら色々な役をこなせればと思います。

充

L 高田充征

様々な面で充実した日々を過ごせる年になればという思いです。

柱

L 杉本友子

今年は、色々な意味での柱を立てていきたいな。色々チャレンジしていきたいと思います。

新

L 浦木純二

新しい変化のある年にしたいです。

学

L 山下二郎

調理師は一生勉強、2024年もさらに、新しいことを知り、学びたいと思います。

先

L 山田友博

何事も後追いになってしまうことが多いので、先で待ち構えたい。

運

L 江原　剛

運を引き寄せる行動を心がけます。

健

L 北中彰拡

健やかに健康な日々がおくれますように。

新

L 武村俊樹

自分にとっての新時代の幕開けです！

辰

L 中村　明

年男です。辰＝龍は神の使い。昇り龍のように、勢いよく活気あふれる年にしたい。

育

L 兼田将之

今はチョウザメを育てています。鮎は5月から育てます。

力

L 山上真治

2024年は時代の転換期となると考えます。ぜひ「いろいろな力を身に付けたい」。

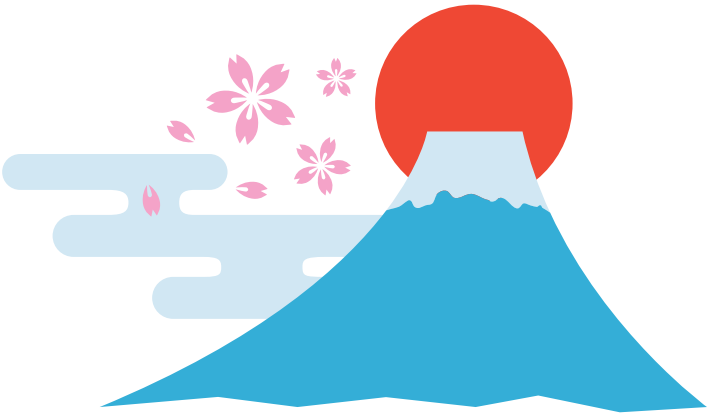

高齢者施設ふれあい交流会　12月２日㈯　デイサービスセンターくるみの木

L 明里　寛

2023年12月２日（土）北栄町の高齢者施設「くるみの木」で高齢者施設ふれあい交流会を開催いたしました。

今期の会長事業ということでいろいろ考えましたが、誰かに喜んでもらえること、それがきっと自分達の喜びなんだと思うようになりました。

今の自分なら何がよいだろうと試行錯誤の末、高齢者施設への慰問を決めました。

以前、私の両親もお世話になっていたこともあり利用者の皆様、職員の皆様へ会いに行こうと、打ち合わせを重ねついに実現できたことを大変喜ばしくそして感謝いたします。

館内の清掃作業、主に外回りの普段できない窓掃除、クモの巣払い、草取り皆さん真心こめて一生懸命やっていただきました。

松井さんへは、ご無理言って尺八の演奏を２ステージやってもらいました。

杉本さんにお遊戯で「餅つき歌」を教えてもらい、利用者さんクラブメンバーと一緒になって楽しい時間を過ごせました。

最後は「たけのこ」の皆さんの紙芝居。会場が広いこともありプロジェクターを使用して音響効果もあり大変喜んでいただけたと思っています。

貴重な時間を共に共有できたこと、心に刻み込んだ一日でした。皆様には準備等いろいろお世話になりました。心より感謝申し上げます。

PRESIDENT CORNER

今月の会長コーナー

L 明里　寛

ロックについて第七弾

いよいよ年末となりました。やはりこの時期は公私ともに皆様忙しくあわただしい日々を送らているのではと思います。年内の倉吉ライオンズクラブ、主だった事業等も無事に終了して今月は余裕で会報原稿を書いて仕事も安全作業第一を目指してなんて思っていましたが天気予報で寒波到来の知らせを聞くと、降る前になんとかせねばと現場一色の日々です。

先日、事務局から電話をもらい「会報原稿出てないの会長だけですよ」って。すみませんと謝りながらも雪が気になりついつい現場へ。

どの仕事も工期・締切等で大変だと思いますが、こんな時こそ、焦らずゆっくり対応したいものです。

世界をみれば、いろんなところで紛争が絶えない状況の中、食べることも寝ることも不自由なく暮らしている自分は、なんて幸せなんだと思っています。

1976年にアメリカの「ボストン」というバンドが出したファーストアルバム「幻想飛行」その中に「宇宙の彼方へ（More Than a Feeling」という曲があります。もう少し宇宙規模で物事がみられるのなら平和な世界がなんて思ってしまいます。

今回紹介のギターは、先日のクリスマス家族例会で使用したディバイザー社「ヘッドウェイ」です。

木材にオールフレームマホガニーを使用していて温かみのあるふくよかななボディ鳴りがして最近よく弾いています。

LIONS CALENDAR

ライオンズカレンダー

日　時	会　場	内　容
2月14日(水) 12:15～	ホテルセントパレス倉吉	2月第1例会
14日(水) 13:20～	ホテルセントパレス倉吉	2月定例理事会
28日(水) 12:15～	ホテルセントパレス倉吉	2月第2例会

BIRTHDAY MEMORIAL

1月誕生記念

L山本　彰	昭和24年1月23日
L小山正人	昭和25年1月9日
L河本　裕	昭和25年1月1日
L松井　實	昭和18年1月30日
L齋藤周作	昭和49年1月14日
L羽合江美	昭和41年1月31日
L兼田将之	昭和45年1月6日
L山上真治	昭和45年1月19日

COVER PHOTO

表紙「ふぐの刺身と七草粥」

ふぐ

一般的に食用とするふぐの種類は、とらふぐ、真ふぐなどが有名です。食用可能な部位はふぐの種類や漁獲場所によって異なるため、素人によるふぐの取扱いや調理は危険です。実際日本における食中毒の原因のほとんどがきのことふぐであり、ふぐによる事故の多くは無免許や素人による調理とされています。当たれば死ぬという意味から、鉄砲（てっさ、てっちり）と言うようになりました。又、毒性の多いふぐは、名古屋ふぐ（尾張の国）食べたら終わりと言う意味です。

七草粥

1月7日は1年の五大節句の最初の節句、「人を大切にする」という意味を持つ「人日」という節句です。ちなみに1月1日を鶏の日、2日＝犬、3日＝羊、4日＝猪、5日＝牛、6日＝馬、7日＝人、8日＝穀の日とし、現代風に言えば1日には鶏を食べない、2日には犬をいじめない、7日には人を大事にする、8日には穀類を断つ、などの決まり事があったようです。この事から、1月7日が「人日」と呼ばれるようになったと言われています。正月の暴飲暴食で胃腸をいたわり、そして、邪気払いの為、食します。七草は、せり　なずな　ごぎょう　はこべら　ほとけのざ　すずな　すずしろ　それぞれに込められた意味があります。

事務局だより

L深田　・久しぶりの例会、楽しみます。

L加藤康・深田さん、お帰りなさい。先日、松山千春さんのコンサートに行ってきました。歳を取られ、高音が苦しそうでした。深田さんの方が上手に感じました。

L明里　・松井さん、小椋さん、湯川さん、本日はお世話になります。演奏楽しみにしています。

■発　行／倉吉ライオンズクラブ
会長／明里　寛　幹事／加藤 康彦　会報委員長／山下 二郎
■例会日／第2・第4水曜日
■例会場／ホテルセントパレス倉吉
■事務局／
〒682-0816 鳥取県倉吉市駄経寺町212-5
鳥取県立倉吉未来中心（団体事務局サロン内）
TEL. 0858-24-6881
FAX. 0858-24-6882
E-mail. office@kurayoshi-lions.jp
http://kurayoshi-lions.jp
ホームページ